



## Fiche technique chapiteau 20x30M.

*Type:* chapiteau de cirque 20m x 30m,

- **Option 2 mâts en ligne** : pour une jauge d'environ 800 personnes debout (version concert).
- **Option 3 mâts en triangle** : pour une jauge d'environ 1200 personnes debout (version concert).

- › **Chapiteau homologué (n° C 44.2013.005) prêt à recevoir du public.**
- › Année de fabrication février 2013.
- › **Équipement de sécurité complet** : extincteurs, blocs secours, blocs phare anti-panique, éclairage de travail sous la toile de toit (2000w), éclairage avec projecteur à led en extérieur sur la moitié du chapiteau, armoire électrique 32A tétra+T.
- › Toile de marque Ferrari précontrainte opaque 850gr/m<sup>2</sup> ignifuger M2, **couleur rouge extérieur décoration noir et intérieur noir opaque.**

### ✓ Dimensions de l'établissement en 20x30 Mètres ovale :

Deux ou trois mâts de structure ronde.

- › Dimensions de l'établissement: **Surface couverte = 515 M<sup>2</sup>**
- 150 M<sup>2</sup> environ d'espace scénique, coulisses, régie.
- 365 M<sup>2</sup> d'espace public pour une jauge d'environ 1000 personnes debout version concert.
- › Tour de toile: 20 x 30m Ovale.
- › Tour de pinces: 27x 37 m Ovale.
- › Haubanage: 34 x 48m Ovale.
- › Surface de montage: **35 x 50m Ovale.**
  
- › Hauteur des poteaux de tour: 3m50. (54 poteaux)
- › Hauteur des mâts : 11.50m
- Distance de mâts à mâts :
- en montage 2 mâts = 10m
- en montage 3 mâts = 10 et 8m
- Hauteur sous bâche de toit = 9m50.

Environ 65 pinces. Sans poteaux de corniche.

- › **6 portes de 3m d'ouverture dont 4 issues de secours.**

Chapiteaux l'Ogrétoilé 378 route de Sainte Luce 44300 Nantes  
☎ 06 78 03 19 28

✉ logretoile@gmail.com – [www.logretoile.fr](http://www.logretoile.fr)  
✉ N°siret : 503 714 131 00037

# L'OGRETOILE

## ✓ Environnement nécessaire pour l'installation du chapiteau :

- › Une **surface disponible de 35m par 50m** avec un dénivelé de 3% maximum.
- › **Location pendant 1 journée d'un compresseur de 4000l avec 30 m de tuyau**
- › **8 personnes** pour le montage et le démontage (techniciens ou bénévoles)
- › *Horaires de montage indicatif* : 8h30 à 18h00 avec 1h15 de pause le midi .
- › Un terrain stable et structuré avec un plan souterrain jusqu'à 1,50 mètres de profondeur attestant de la possibilité de pouvoir enfoncer environ 64 pinces de 1.20 Mètres chacune avec un marteau-piqueur ( mis à disposition par l'Ogrétoilé).
- › Un accès de secours de 3,50 mètres sur la moitié du périmètre du chapiteau.
- › Un passage arrivant sur le site pour un convoi de 22 tonnes avec une longueur de 17 M et une hauteur de 3.80M.
- › Une alimentation électrique 32A tetra+T.
- › Un accès sanitaire,(douches, wc).
- › Un hébergement en hiver et un repas midi et soir pour l'équipe technique de L'Ogrétoilé.
- › Un gardiennage de la structure pendant la durée de l'événement.

## Photo extérieur du chapiteau 20x30m :



Chapiteaux l'Ogrétoilé 378 route de Sainte Luce 44300 Nantes  
☎ 06 78 03 19 28

✉ logretoile@gmail.com – [www.logretoile.fr](http://www.logretoile.fr)  
✉ N°siret : 503 714 131 00037

# L'OGRETOILE

Photo intérieur du chapiteau 20x30m :



Plan de vue extérieur du 20x30m version 3 mâts



Chapiteaux l'Ogrétoilé 378 route de Sainte Luce 44300 Nantes  
☎ 06 78 03 19 28

✉ logretoile@gmail.com – [www.logretoile.fr](http://www.logretoile.fr)  
✉ N°siret : 503 714 131 00037

**Plan du dessus version 2 mâts.**

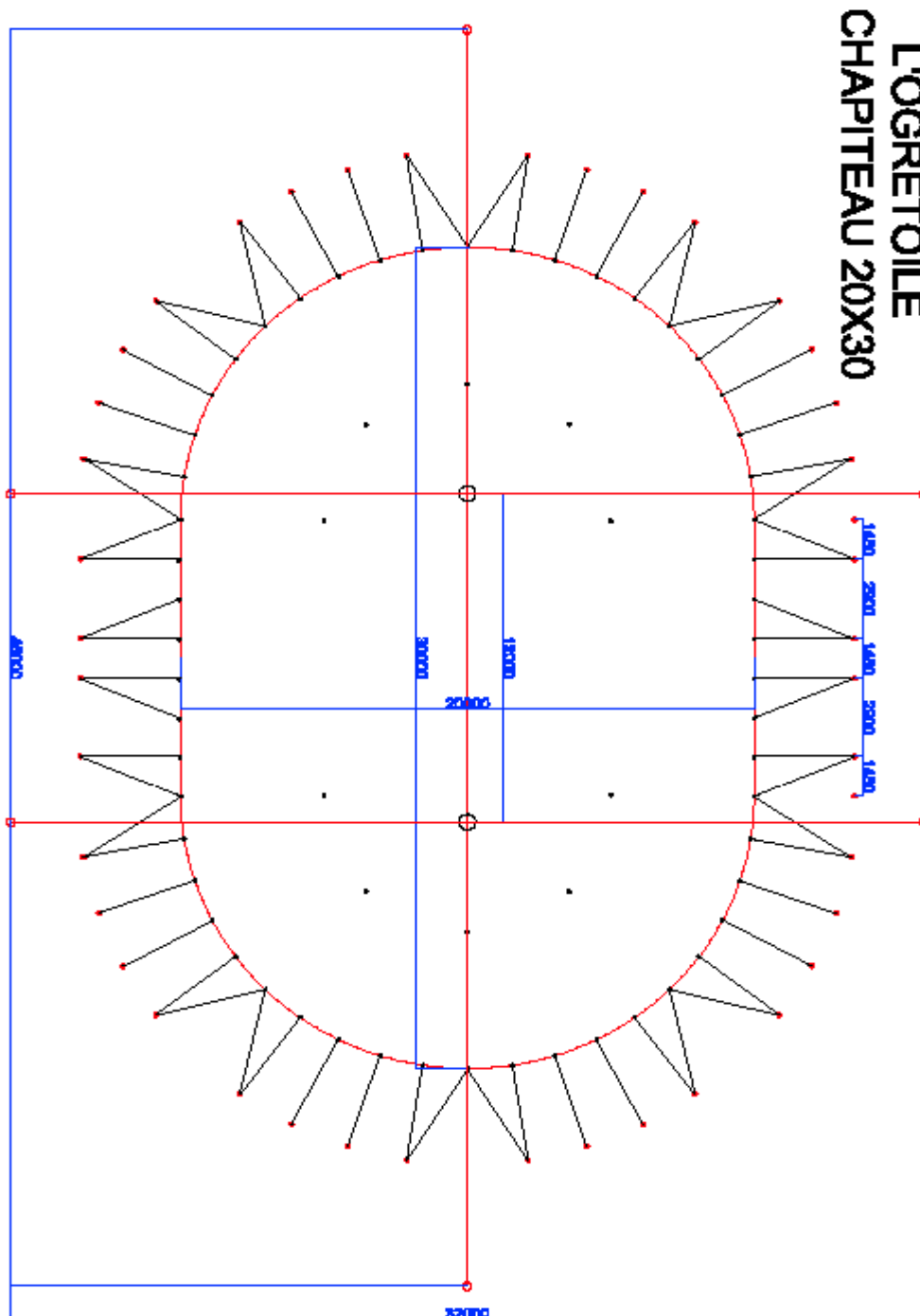

Chapiteaux l'Ogrétoilé 378 route de Sainte Luce 44300 Nantes  
06 78 03 19 28

✉ logretoile@gmail.com - [www.logretoile.fr](http://www.logretoile.fr)  
✉ N°siret : 503 714 131 00037



# L'OGRETOILE



Plan du dessus 20x30m version 3 mâts.

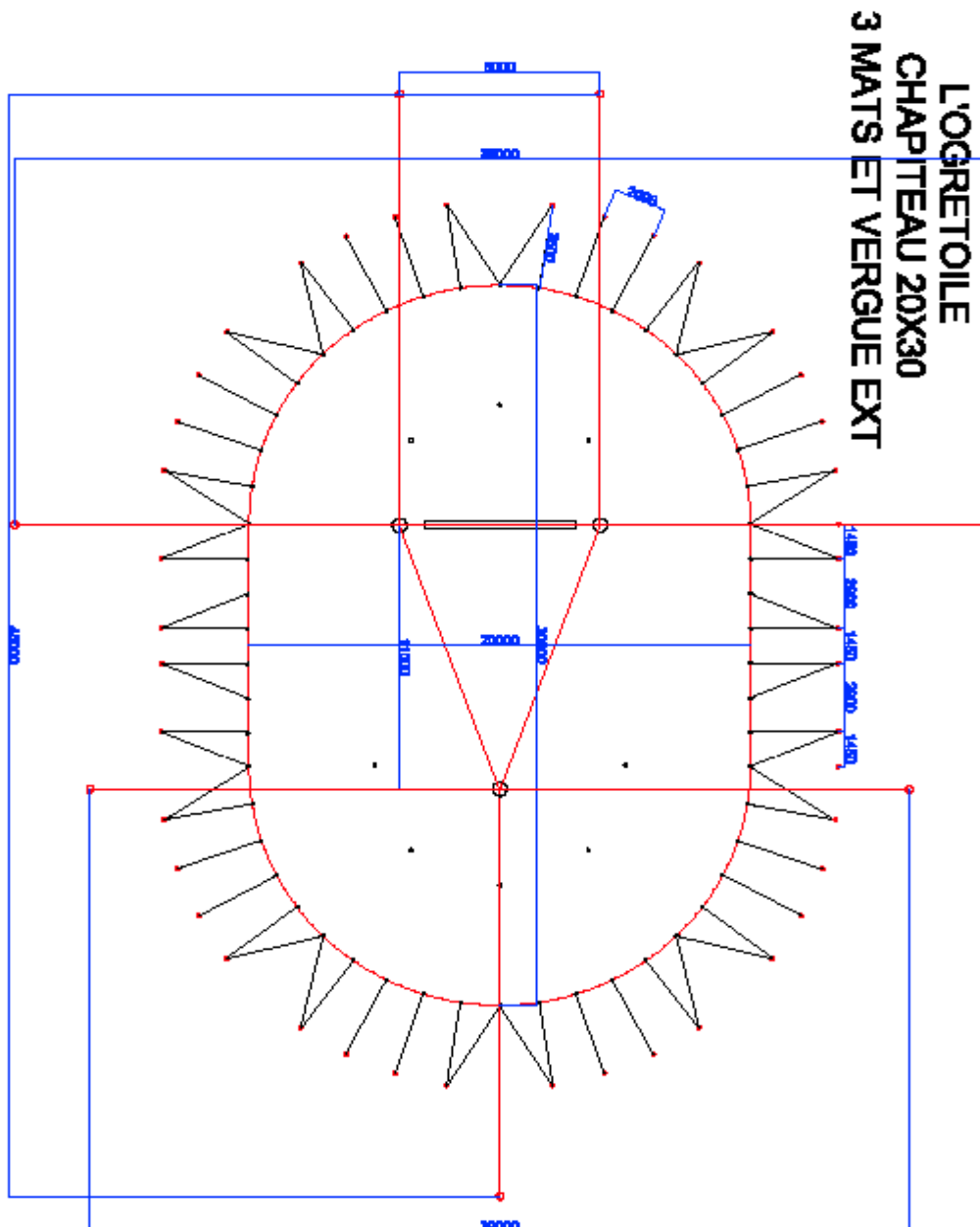

Chapiteaux l'Ogrétoilé 378 route de Sainte Luce 44300 Nantes  
06 78 03 19 28

✉ logretoile@gmail.com - [www.logretoile.fr](http://www.logretoile.fr)  
✉ N°siret : 503 714 131 00037



# L'OGRETOILE



**Plan du coté 20x30m 2 ou 3 mâts.**

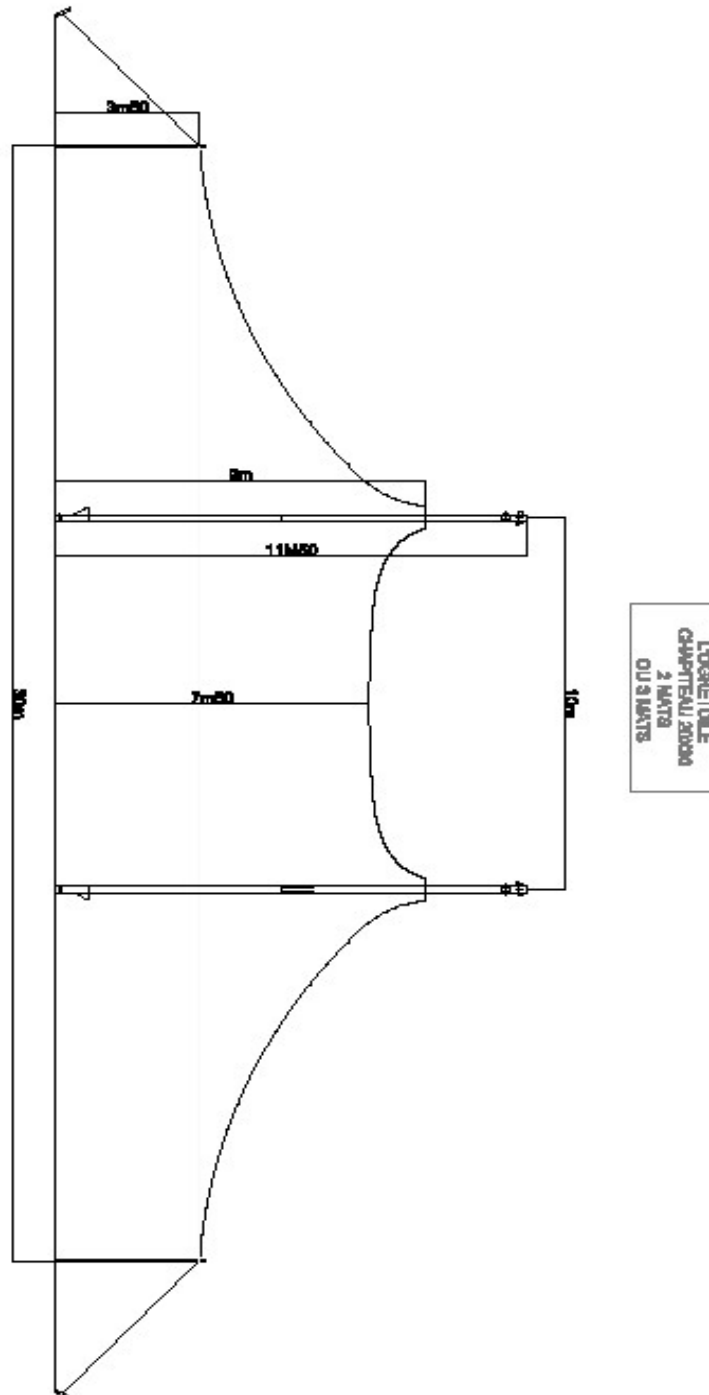

Chapiteaux l'Ogrétoilé 378 route de Sainte Luce 44300 Nantes  
☎ 06 78 03 19 28

✉ logretoile@gmail.com - [www.logretoile.fr](http://www.logretoile.fr)  
☒ N°siret : 503 714 131 00037



# L'OGRETOILE



## CONTROLES EVENEMENTIELS STRUCTURES

Habilitation du Ministère  
de l'Intérieur

37 avenue des Ternes  
75017 PARIS  
controles-evenementiels@orange.fr  
Tél : 06 07 38 22 79

## EXTRAIT DU REGISTRE DE SÉCURITÉ N° C44.2013.005

VIGNETTES : C44.2013.005

DATE DE VALIDITÉ DE L'EXTRAIT JUSQUE :  
02/04/2017

ÉTABLISSEMENT HOMOLOGUÉ LE : 24/06/2013  
PAR LA PRÉFECTURE : LOIRE ATLANTIQUE

### ÉVACUATION DE L'ÉTABLISSEMENT

VENT : 100 Km / h NEIGE : 4 cm

PROPRIÉTAIRE : ASSOCIATION L'OGRETOILE  
ADRESSE : LA FONTAINE ESNAULT

Tél : 06.78.03.19.28

Fax :

VILLE : 44100 ABBARETZ

### caractéristiques de l'établissement

TYPE : CHAPITEAU

COLORIS : ROUGE ET NOIR

SURFACE MAXI : 20 X 30 = 600 M<sup>2</sup>

CLASSEMENT AU FEU :

M2

FABRICANT : ORTONA

DÉLIVRÉ LE : 16/04/2009

PROCÈS VERBAL N° K040663DE1

PAR : LNE

### CONTRÔLES

ORGANISME :

DATE :

VALABLE JUSQUE :

- STRUCTURE :
- (1) - INSTAL. ELEC :
- (2) - GRADINS :
- (2) - CHAUFFAGE :
- (2) - EXTINCTEURS :

CES

02/04/2015

02/04/2017

(1) - Très important : l'installation électrique reste sous la responsabilité du propriétaire qui peut faire appel à une autre entreprise, mais dans tous les cas un organisme agréé doit y avoir apposé une vignette.

(2) - Cette rubrique n'est renseignée que si l'établissement dispose d'installations techniques qui lui sont propres. Dans le cas contraire, il y a lieu de vérifier la présence des vignettes respectives en cours de validité.

### PARTIE à REMPLIR PAR L'ORGANISATEUR :

NOM : ..... RAISON SOCIALE : .....

ADRESSE : .....

CODE POSTAL : ..... VILLE : .....

ACTIVITÉ(S) PRÉVUES : .....

EFFECTIF DU PUBLIC RECU : .....

LE GERANT

François BENAULT

LE PROPRIÉTAIRE

L'ORGANISATEUR

CONTROLES EVENEMENTIELS  
STRUCTURES

37, avenue des Ternes - 75017 PARIS  
Tél. 06 07 38 22 79  
controles-evenementiels@orange.fr

garantit que l'établissement est maintenu en bon état et n'a subi aucune modification depuis les derniers contrôles.

devra déposer le présent extrait ainsi que plan d'implantation et d'aménagement à la mairie concernée en vue de l'obtention de l'autorisation d'ouverture. (art. : CTS 31) au minimum 1 mois avant la date d'ouverture au public

Chapiteau L'Ogrétoile

La Fontaine Esnault

44170 Abbaretz

Tél. 06 78 03 19 28

Siret : 503 714 131 00037 - APE 9001 Z

Chapiteaux l'Ogrétoilé 378 route de Sainte Luce 44300 Nantes  
06 78 03 19 28

✉ logretoile@gmail.com - [www.logretoile.fr](http://www.logretoile.fr)

✉ N°siret : 503 714 131 00037